

PRAŽSKÝ HRAD PRAGUE CASTLE

-
II
-
-
-
-
-
-
-
-
-

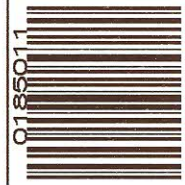
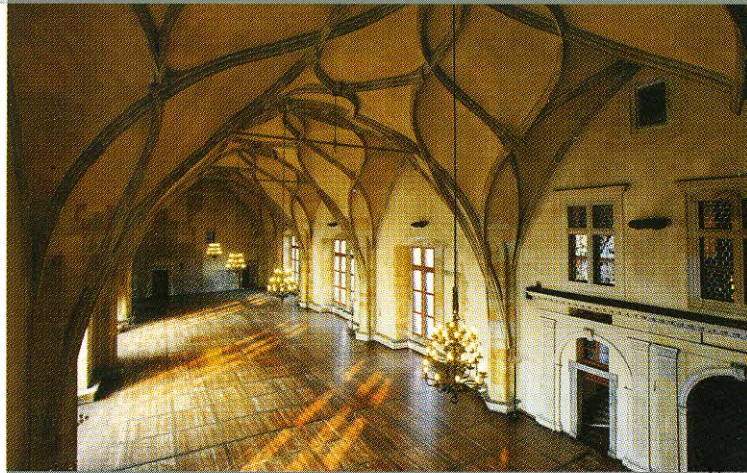

PŘÍBĚH PH
28.02.-29.02.

140 Kč

Tisk PEGAS

Vstupné je osvobozeno od DPH dle § 61, písm. e) zákona č. 235/2004 Sb.

K

full



- I **Starý královský palác** / Old Royal Palace / Alter Königsplast / Ancien palais royal / Antico palazzo reale
- II **Příběh Pražského hradu** / The Story of Prague Castle / Die Geschichte der Prager Burg / L' Histoire du Château de Prague / La Storia del Castello di Praga
- III **Bazilika sv. Jiří** / Basilica of St. George / St.-Georgsbasilika / Basilique Saint-Georges / Basilica San Giorgio
- IV **Svatovítský poklad** / Treasury of St. Vitus Cathedral / Der St. Veit-Domschatz / Trésor de la Cathédrale Saint-Guy / Il Tesoro della Cattedrale di San Vito
- V **Zlatá ulička** / Golden Lane / Goldenes Gässchen / Rulle dor / Vicolo dorò
- VI **Obrazárna Pražského hradu** / Prague Castle Picture Gallery / Gemäldegalerie der Prager Burg / Galerie du Château / Pinacoteca del Castello
- VII **Prašná věž** / Powder Tower / Pulverturm / Tour poudrière / Torre delle polveri
- VIII **Katedrála sv. Víta** / St. Vitus's Cathedral / St.-Veits-Katedrale / Cathédrale Saint-Guy / Cattedrale San Vito
- IX **Rožmberský palác** / Rosenberg Palace / Rosenberger Palast / Palais de Rosenberg / Palazzo di Rosenberg
- X **Jižní věž katedrály sv. Víta** / South Tower of St. Vitus Cathedral / Der Große südliche Turm des St. Veitsdoms / La grande Tour du Sud de la Cathédrale Saint-Guy / Torre grande meridionale della Cattedrale di San Vito

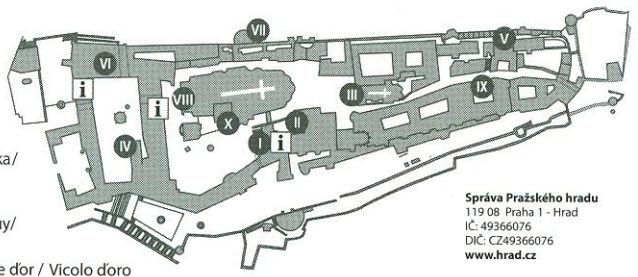

Správa Pražského hradu
119 08, Praha 1 - Hrad
IČ: 49366076
DIČ: CZ49366076
www.hrad.cz



Příběh Pražského hradu

Tisíciletá historie místa,
v němž se tvořily dějiny
české státnosti.

STÁLÁ EXPOZICE

STARÝ KRÁLOVSKÝ PALÁČ / GOTICKÉ PODLAŽÍ

Letní sezona (duben–říjen) od 9 do 17 hodin

Zimní sezona (listopad–březen) od 9 do 16 hodin

Délka prohlídky cca 1,5 hodiny, délka filmu 40 minut



VÝSTAVA

Expozice je rozdělena podle prostorových možností a dostupných exponátů i informací do dvou částí, z nichž první, tzv. Modrá trasa, chronologicky přibližuje význačné představitele českého státu, zásadní události i stavební vývoj hradního areálu od prehistorie po současnost. Je umístěna v hlavních sálech a jednotlivá období uvozují modré informační panely.

Druhá část, vlastní Příběhy, bohatě rozvíjí témata spojená s Pražským hradem: Příběh českých patronů, Příběh církve a katedrály, Příběh pohřbívání, Příběh rezidence, Příběh korunovací i Příběh stolování jsou umístěny v nově zpřístupněných prostorách navazujících na hlavní trasu expozice. (Vstupy jsou označeny oranžovými informačními panely.)

Modrá trasa obsahuje i interaktivní programy s vizualizacemi stavebního vývoje hradního areálu v devíti etapách a s bohatšími informacemi o daném období včetně stručného exkurzu do nejvýznamnějších historických událostí v Evropě, v českých zemích a na Pražském hradě. (Stojky v expozici lze ovládat dotykem ruky na obrazovku.)

